



logotype © Emmanuelle March
graphisme © Julien Roques / Freak Fabric
textes : Benoît Hermet
—
photo ©Julien Fernandez



—
Boutiques & Restaurants
—

Un travail sur les volumes et les rythmes.
photo ©Julien Fernandez



Influence new-yorkaise de ce restaurant aux fonctionnalités repensées.
photo ©Areanow Studio



CRÉER UNE IDENTITÉ

La magie de l'architecture est de pouvoir transformer des lieux, créer des ambiances pour traduire une identité, un concept. Installée à Bordeaux, intervenant au Cap-Ferret, dans les Landes et au Pays basque, l'agence LaLa architectes possède des références très diverses : restaurant lounge, concept store élégant, salle dédiée au bien-être, château viticole de prestige... Le dialogue avec les commanditaires est à chaque fois essentiel dans la réussite du projet.



“Réinventer des lieux”

DES CLIENTS ACCOMPAGNÉS

L'architecture est un point d'équilibre entre la matière et les idées, les contraintes et la créativité. Telle est la conception d'Élodie Lataste, créatrice de LaLa architectes. Diplômée de l'École nationale supérieure d'Architecture de Bordeaux, elle réalise tous types de programmes (boutiques, châteaux, maisons, appartements...). L'agence accompagne ses clients à chaque étape de leur projet. Elle rassure, conseille, veille à ce qu'une décision soit prise en examinant tous les possibles.

L'ÉLÉGANCE DE L'ESPACE

Qualité des volumes, de l'agencement, des finitions... L'agence apporte un savoir-faire qui va de la refonte complète d'un lieu au dessin d'un élément décoratif, tout en garantissant le respect des normes. Notre agence s'entoure de professionnels reconnus : entreprises du bâtiment tous corps d'état et prestataires pouvant intervenir sur l'identité visuelle de l'établissement (signalétique, photographie, site internet), pour une cohérence complète.

Aménagement complet d'un concept store unique.
photo ©Jean-Christophe Chabrière



ÉLODIE LATASTE
Architecte DPLG
06 19 40 71 49

contact@lala-architectes.com
www.lala-architectes.com

—
Fabrica
41, cours d'Alsace-et-Lorraine
33 000 Bordeaux

—
Martin
Chemin de la Douceur
40 260 Linxe



LALA
—
ARCHITECTES

photo pleine page :
Combinaisons créatives pour le coworking de Darwin.



La Fabrica, ancienne mercerie du centre-ville de Bordeaux transformée en bureaux partagés.
photos ©Areanow Studio

UN SAVOIR-FAIRE

Nos environnements de travail sont comme nos modes de vie : ils évoluent en permanence. Bureaux individuels, partagés, lieux industriels reconvertis ou espaces de caractère réaménagés, LaLa architectes compte plusieurs réalisations à son actif. Un savoir-faire issu de la conception initiale de l'agence où elle est implantée à Bordeaux.

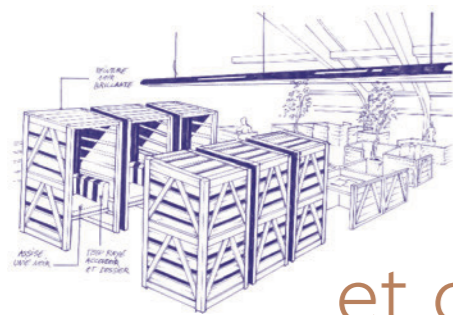

“Des espaces et des synergies”

UNE VISION GLOBALE

Créatrice de LaLa architectes, Élodie Lataste est diplômée de l'École nationale supérieure d'Architecture de Bordeaux. Après avoir exercé plusieurs années en agence, elle s'est installée comme architecte libérale, réalisant tous types de programmes (boutiques, châteaux, appartements, bureaux...). Sa vision de l'espace se nourrit de références autant personnelles que liées à l'histoire d'un lieu. L'agence accompagne ses clients à chaque étape, garantissant une vision globale, technique et esthétique.

L'INGÉNIOSITÉ MODULABLE

L'agencement de bureaux et coworkings (espaces de travail mutualisés) intègre plusieurs difficultés : réglementation des établissements recevant du public, accessibilité handicapés... Nos parti pris : déployer de l'ingéniosité pour s'adapter aux contraintes normatives, être au plus près de l'enveloppe budgétaire de nos clients. Nous mettons en scène des espaces attractifs, propices aux synergies, quel que soit le type d'activité.

Des bureaux d'avocats repensés dans un bel hôtel particulier.

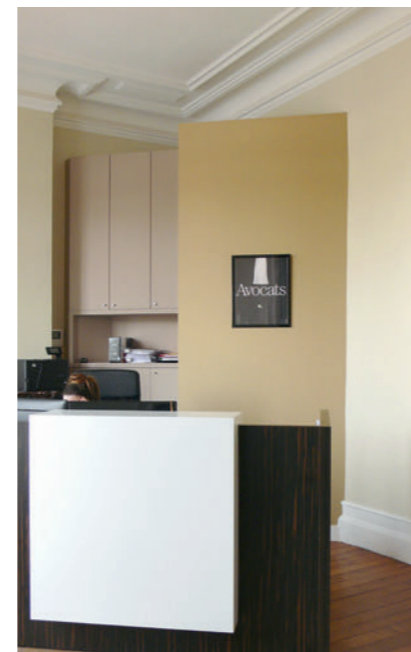

ÉLODIE LATASTE
Architecte DPLG
06 19 40 71 49

contact@lala-architectes.com
www.lala-architectes.com

-
Fabrica
41, cours d'Alsace-et-Lorraine
33 000 Bordeaux
-
Martin
Chemin de la Douceur
40 260 Linxe



Hôtellerie & Chambres d'hôtes

logotype © Emmanuelle March
graphisme © Julien Roques / Freak Fabric
textes : Benoît Hermet
—
photo © Areanow Studio



Le charme du patrimoine intégré dans un style épuré.
photo ©Julien Fernandez



Harmonies de matières pour une conception globale de l'espace.
photo ©Julien Fernandez

L'ESPACE ET LE DÉCOR

De Jean Nouvel à Philippe Starck, notre région compte plusieurs réalisations phares où architecture, design et hôtellerie se marient à merveille au dépaysement, à la tranquillité. LaLa architectes rayonne depuis Bordeaux à destination du Bassin d'Arcachon, du Cap-Ferret, des Landes et du Pays basque. Nous apportons la compétence technique et le raffinement de la décoration. Confort des espaces, choix des matériaux, du mobilier, tout participe à l'image d'un établissement, au bien-être de ses résidents.

COMPÉTENCES CROISÉES

LaLa architectes répond à des demandes très diverses, du réaménagement d'un château viticole à la création d'un ensemble hôtelier contemporain. Nous garantissons le respect de la réglementation, tout en s'assurant que chaque projet soit sur mesure. L'agence s'entoure de professionnels reconnus : entreprises du bâtiment et prestataires pouvant intervenir sur l'identité visuelle de l'établissement (signalétique, photographie, site internet), pour une cohérence complète.

“L'architecte
au service
du bien-être”



UNE VISION GLOBALE

Créatrice de LaLa architectes, Élodie Lataste est diplômée de l'École nationale supérieure d'Architecture de Bordeaux. Après avoir exercé plusieurs années en agence, elle s'est installée comme architecte libérale, réalisant tous types de programmes (boutiques, châteaux, appartements, bureaux...). Sa vision de l'espace se nourrit de références autant personnelles que liées à l'histoire d'un lieu. L'agence accompagne ses clients à chaque étape, garantissant une vision globale, technique et esthétique.

L'agence réunit l'efficacité de la conception avec des atmosphères agréables.
image 3D ©Jean-Marc Emy



ÉLODIE LATASTE
Architecte DPLG
06 19 40 71 49

contact@lala-architectes.com
www.lala-architectes.com

-
Fabrica
41, cours d'Alsace-et-Lorraine
33 000 Bordeaux
-
Martin
Chemin de la Douceur
40 260 Linxe

LALA

ARCHITECTES

logotype © Emmanuelle March
graphisme © Julien Roques / Freak Fabric
textes : Benoît Hermet
photo © Julien Fernandez

Maisons d'airial

Camafeux de bois et blancs d'un havre familial.
photo ©Julien Fernandez



Une seconde vie pour cet intérieur revisité.
photo ©Areenow Studio

DANS LES LANDES

Ici, la quiétude est de toutes les saisons. Prenez le temps de respirer, dans une région reposante et conviviale. Optez pour le charme de l'authenticité, les qualités d'une maison agréable remise au goût du jour.

En lien avec dix années d'exercice dans le patrimoine bordelais, Élodie Lataste, créatrice de l'agence LaLa architectes, a ouvert une annexe dans les Landes, au plus près de ses attaches familiales.

PATRIMOINE EMBELLI

Nous restaurons des maisons landaises traditionnelles où il fait bon vivre. Rénovation du bâti, intérieurs repensés pour des modes de vie actuels, LaLa architectes s'appuie sur les attentes de ses clients.

Notre connaissance du patrimoine nous permet de réinterpréter les principes de l'airial : charpentes en bois massif, enduits à la chaux, mise en valeur des colombages... Pour une approche globale, nous apportons également la compétence décorative, mariage de contrastes et d'harmonies.

Le bâti traditionnel restauré, dans son écrin de nature.
photo ©Julien Fernandez



“Prolonger le passé”

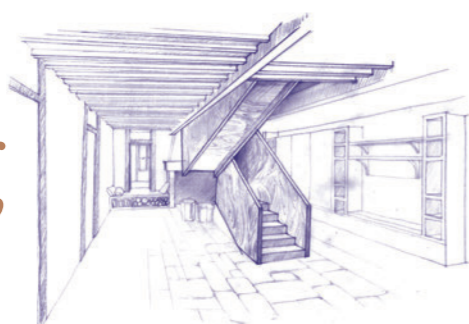

SAVOIR-FAIRE PARTAGÉS

Au fil de ses réalisations, notre agence a tissé des partenariats avec un réseau d'artisans locaux très qualifiés, tous corps d'état (maçons, charpentiers, couvreurs, menuisiers...). La relation de confiance avec ces entreprises garantit le sérieux de la mise en œuvre, dans le respect des normes de confort.

Par son expertise, LaLa architectes assure un suivi complet qui a séduit de nombreux clients.

ÉLODIE LATASTE

Architecte DPLG

06 19 40 71 49

contact@lala-architectes.com

www.lala-architectes.com

—
Fabrica

41, cours d'Alsace-et-Lorraine

33 000 Bordeaux

—
Martin

Chemin de la Douceur

40 260 Linxe